2026年度 特別講座
～第３弾～

志学塾「中学生コース」

\二学期期末テスト対策/ 5DAYS!

絶対伸ばそう!

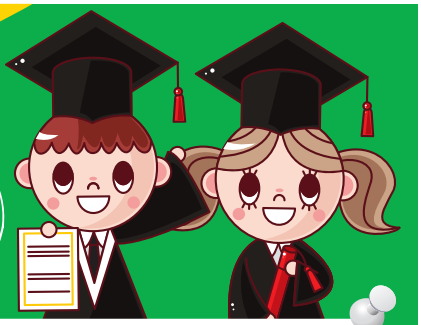

全5回体験講座のご案内

10月19日(月)～11月28日(土)の期間中、5日(全5回)を選択できます。

OK!学習法 で、やる気アップを実現！ キミのわかるところから始めよう！

「OK!学習法」は"一斉個別方式"なので、「内申点対策」からランクアップの「志望校必勝受験対策」まで、一人ひとりのニーズに対応します。勉強と部活の両立も可能です。もちろん、つまずいたままの弱点や、苦手教科も親切丁寧に指導します。成績上位者はもちろん成績中位、下位でも爆発的に勉強してしまう「OK!学習法」をぜひこの機会にご体験ください。

一人ひとりに勉強の仕方を指導！ 一斉個別方式で、成績アップを実現！

「OK!学習法」は個別指導です。まず一人ひとりの目標とレベルに合わせ対策問題を選びます。試験範囲を何回も繰り返し解き進めます。その都度、計算過程や、ピリオドのつけ方、スペルミスまで丁寧にチェックしながら、勉強の仕方を指導します。この５日間でムリなく学習内容が身につきます。毎回、多くの生徒が順位上昇を実現している「OK!学習法」をぜひご体験ください。

\二学期期末テスト対策/ 5DAYS!(ファイブデイズ)〈募集要項〉

対象 中学1～3年生（募集定員各クラス12名）
※少人数一斉個別指導

教科 国・英・数・社・理から選択可
※ご希望の教科をお申し出ください。

受講料 通常11,000円→¥3,000（税込）
※何教科受講しても受講料は¥3,000です。

日時 期間中の5日（全5回）を選択
時間帯は18:50～21:20です。

場所 志学塾 各教室（白銀教室／新荒町教室／階上教室）

2026年 10月・11月 5DAYS!(ファイブデイズ)実施期間カレンダー

日	月	火	水	木	金	土
18	10/19	20	21	22	23	24
25	26	27	28	29	30	31
11/1	2	3	4	5	6	7
8	9	10	11	12	13	14
15	16	17	18	19	20	21
22	23	24	25	26	27	28

実施期間10月19日(月)～11月28日(土)の間のご都合の良い5日をご選択ください。

一人ひとりに勉強の仕方を指導！一斉個別方式で、成績アップを実現しております！

「5DAYS!」受講者の実績をご紹介！成績上位者はもちろん、中位、下位でも大幅な得点アップを実現！

63点UP!	60点UP!	45点UP!	35点UP!	34点UP!	32点UP!	25点UP!	22点UP!
147点→210点	184点→244点	350点→395点	432点→467点	377点→411点	235点→267点	382点→407点	257点→279点
【種市中3年男子】	【白銀中2年男子】	【宿戸中2年女子】	【小中野中2年女子】	【湊中3年女子】	【八戸一中3年男子】	【長者中3年女子】	【八戸二中2年男子】

一人ひとりの「合格チャレンジ!!」

志学塾 www.e-juku.net

1日無料体験随時受付中！

通常11,000円→¥3,000

\二学期期末テスト対策/ 5DAYS!(ファイブデイズ)のお申し込み・お問い合わせはお電話で

〒031-0822 八戸市白銀町字三島上29-5
TEL.0178-33-8080 FAX.0178-33-8088

通話料無料 0120-861-419（ハローイチバンヨイジュク）

2026年度 特別講座 ～第３弾～ 5DAYS!(ファイブデイズ)

志学塾は「笑顔と感動を」がモットーの ゆかいな教室 です。

「わかる!」「できる!」「やるぞー!」まるで“勉強部活”です!

テスト対策受講者の声

「OK!学習法」で、学校授業に集中できる!

学年1位／464点（前回1位／477点）【中3女子】

塾のワークを1週間以内に繰り返すことで、1位をキープすることができました。3教科のテスト範囲のOK取りができ、全部やるのは大変でしたが、書込みまでできて、テスト前に仕上げができたので良かったです。先取りをすると、授業がわかりやすくなり、そしてまた塾のワークで難しい問題でも解けるようになるので、とても楽でした。これからも「OK!学習法」で勉強を頑張りたいです。

テスト3週間前から自習室を活用!

学年2位／470点（前回11位／467点）【中3女子】

今回の考査は、テスト週間と大会が重なっていたので、テスト当日の3週間前から塾の自習室を活用しました。また、三次考査終了後から積極的にワークを持ち帰り、1ページにつけるハンコの数を誰よりも多くするのを目標にして勉強に取り組みました。さらに、自分の課題であったテスト当日のケアレスミスを意識しながら、1問1問確実に解く練習をしました。これを行い、11位から2位になり、9位上げることができました。

学校ワークも「OK!学習法」で!

学年1位／460点（前回3位／450点）【中3女子】

テスト勉強では、塾のワークだけでなく、学校のワークでも「OK!学習法」で間違った問題をできるまで何度も繰り返しやりました。その結果、前回80点台だった英語が90点台になりました。しかし、社会や理科で点数を落としてしまいました。次回の五次考査では「OK!学習法」で勉強を続けて、今回よりも良い点数をとれるようにしたいです。1位キープを目指して頑張っていきたいと思います。

5分で1ページを強く意識できた!

学年2位／456点（前回3位／441点）【中3女子】

今回のテストでは、ワークを解くときに、今までよりも5分で1ページやることを意識しました。そして今回は英語のワークに初めて書込みができました。テストでは、社会で5点UPしましたが、それ以外は点数がさがってしまいました。次のテストでは、今回点数が悪かった数学の勉強を頑張りたいです。そして次こそ1位をとれるように頑張りたいです。

志学塾ではお子様の安心・安全を最優先し、次の感染拡大防止に取り組んでいます!

まず、指導スタッフの体調管理、手洗い、うがいなどの対策を徹底しています。教室では、対面授業を縮小し、3つの密（密閉・密集・密接）を避け、こまめな換気を徹底しています。ご家庭におかれましても、登塾前の検温、手洗い、うがいを励行していただき、マスク着用のご協力をお願い申し上げます。

感染症対策の徹底!

- 徹底1 手洗い・手指消毒
- 徹底2 マスク着用・咳エチケット
- 徹底3 教室内の消毒・換気
- 徹底4 体調不良の塾生は登塾禁止

白銀教室

八戸市白銀町字三島上29-5 TEL.0178-33-8080

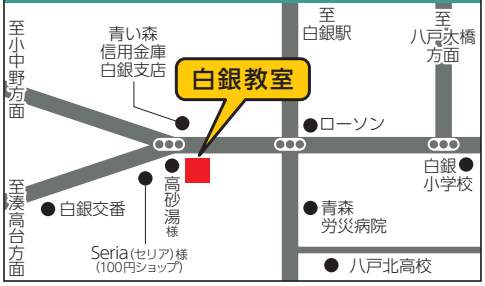

新荒町教室

八戸市新荒町38-2 TEL.0178-47-2225



階上教室

階上町道仏耳ヶ吠11-55 TEL.0178-33-8080

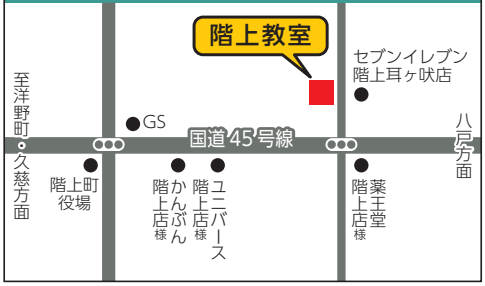

お申し込みはお電話で 通話料無料 0120-861-419（ハローイチバン ヨイジュク） 受付時間／17:00～22:00（月～土）

※定員に達した場合は締め切らせていただきますのでご了承ください。